売地

飯塚市長尾

建築条件付土地では
ありません。

価格300万円

JR篠栗線「桂川」駅徒歩22分
JR筑豊本線「上穂波」駅徒歩19分

上穂波小学校約1,200m
筑穂中学校約770m

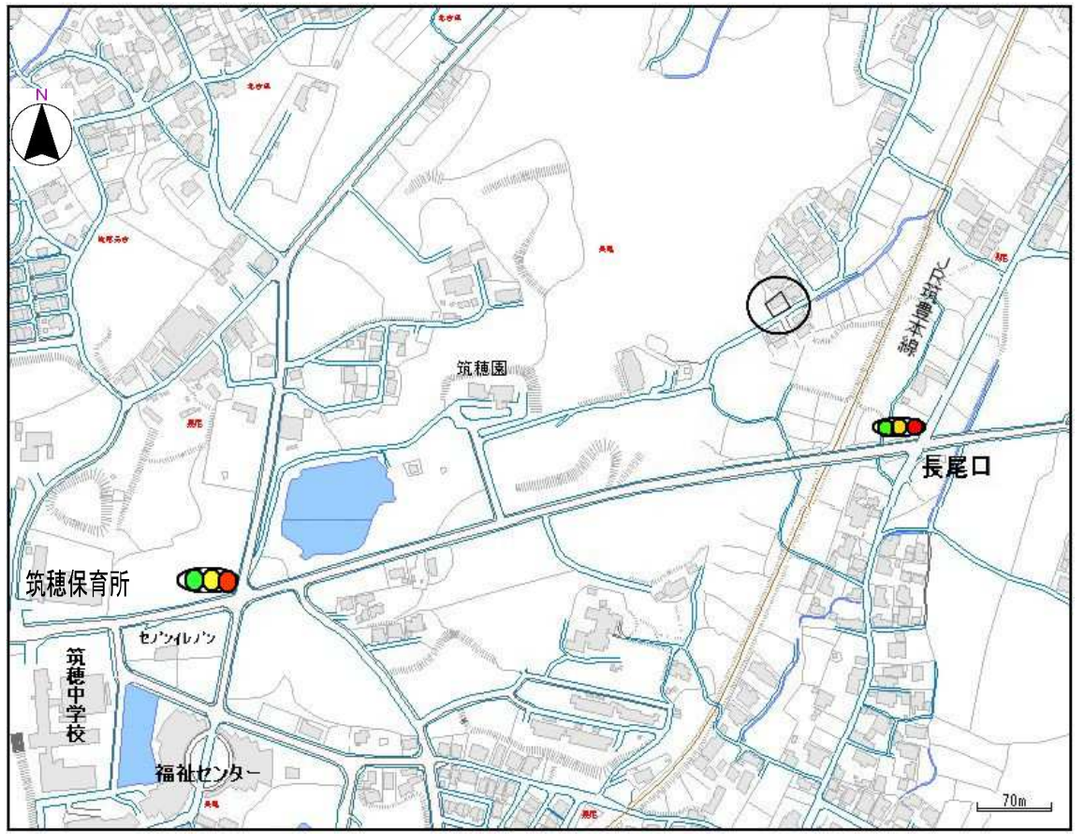

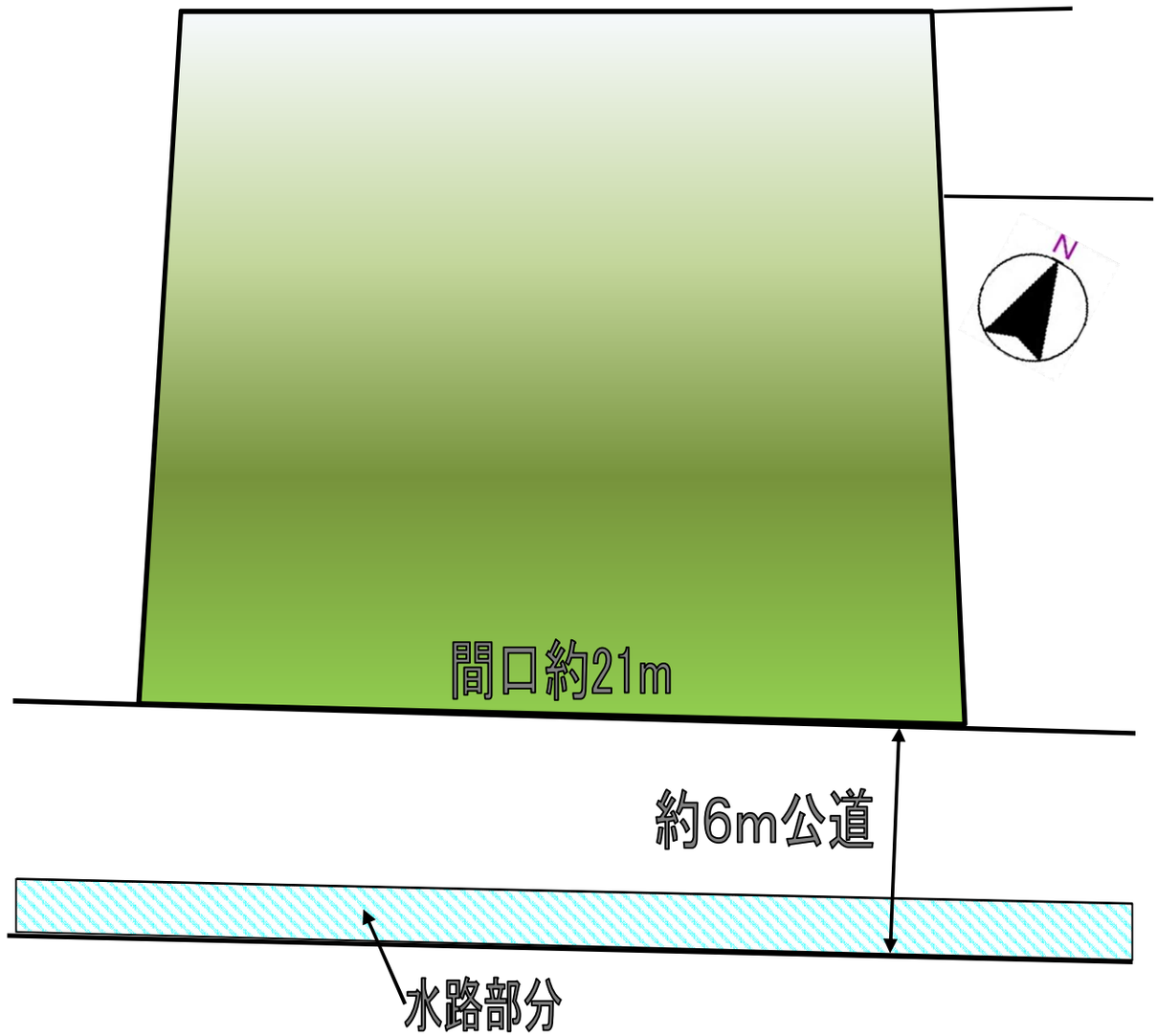

《物件概要》 〇価格:300万円 〇所在地:福岡県飯塚市長尾695番5 〇交通:JR篠栗線「桂川」駅徒歩22分、JR筑豊本線「上穂波」駅徒歩19分 〇敷地権利:所有権 〇敷地面積:366.77㎡(約110.94坪) 〇都市計画:非線引区域 〇用途地域:無指定 〇地目:宅地 〇建ぺい率:60% 〇容積率:200% 〇接道:南側公道約6m 〇防火地域:無 〇その他の法令上の制限:建築基準法第22条 〇施設:九州電力、個別浄化槽、公営水道、集中プロパンガス、側溝 〇現況:更地 〇引渡:代金清算後即可

≪仲介≫ 福岡県知事(1)第17966号
(公社)福岡県宅地建物取引業協会会員
(一社)九州不動産公正取引協議会加盟
(公社)全国宅地建物取引業保証協会

株式会社不動産コンシェルジュの千代田
〒811-2413糟屋郡篠栗町大字尾仲415番地7クレセール篠栗2階
e-mail:info@fc-chiyoda.com

取引対応【媒介】

電話092-692-5538
FAX092-692-5548